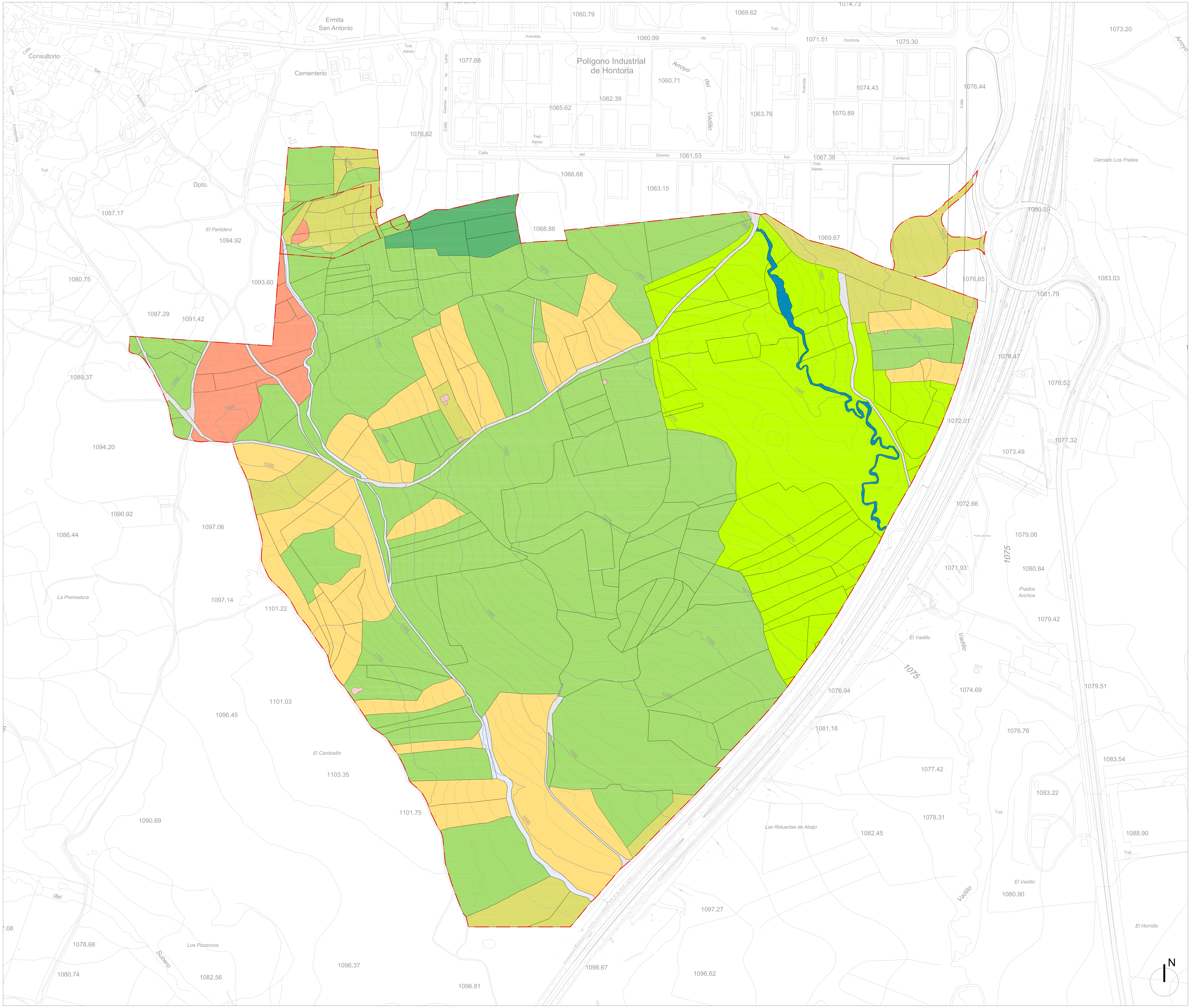

DELIMITACIÓN

Ámbito

LÍMITE SECTOR UZD-R-16-H

USOS ACTUALES DEL SUELO

Usos Actuales del Suelo

- CULTIVOS HERBÁCEOS
- ERIALES Y PASTIZALES RUDERALES
- PASTIZALES
- PASTIZALES CON AFLORAMIENTOS ROCOSOS
- PASTIZALES CON MATORRALES
- PASTIZALES HÚMEDOS
- CONSTRUCCIONES
- CAMINOS
- CACERAS EN DESUSO
- RÍOS Y ARROYOS

PLAN PARCIAL SECTOR UZD-R-16-H - "Prado del Hoyo"

DOCUMENTO PARA APROBACIÓN DEFINITIVA junio 2022

Plano: Información - USOS ACTUALES DEL SUELO

Promotor: Excmo. Ayuntamiento SEGOVIA

Equipo Redactor: Oficina Técnica Servicio Urbanismo

Escala 1/3.000 — 0 100 200

Plano **PI-04**

Aprobado definitivamente por Ac nº 58 de Pleno del 31/03/2023. LA SECRETARIA GENERAL. Código de identificación único 14621667617063205776. Documento firmado electrónicamente (arts. 42 y 43 Ley 40/2015). Autenticidad verificable en https://sede.segovia.es/validacion

LA SECRETARIA GENERAL
María Eva Martin Minguela
19/04/2023